

VIENE DE LA PARTE  
INFERIOR DERECHA  
LA LAMINA #2.

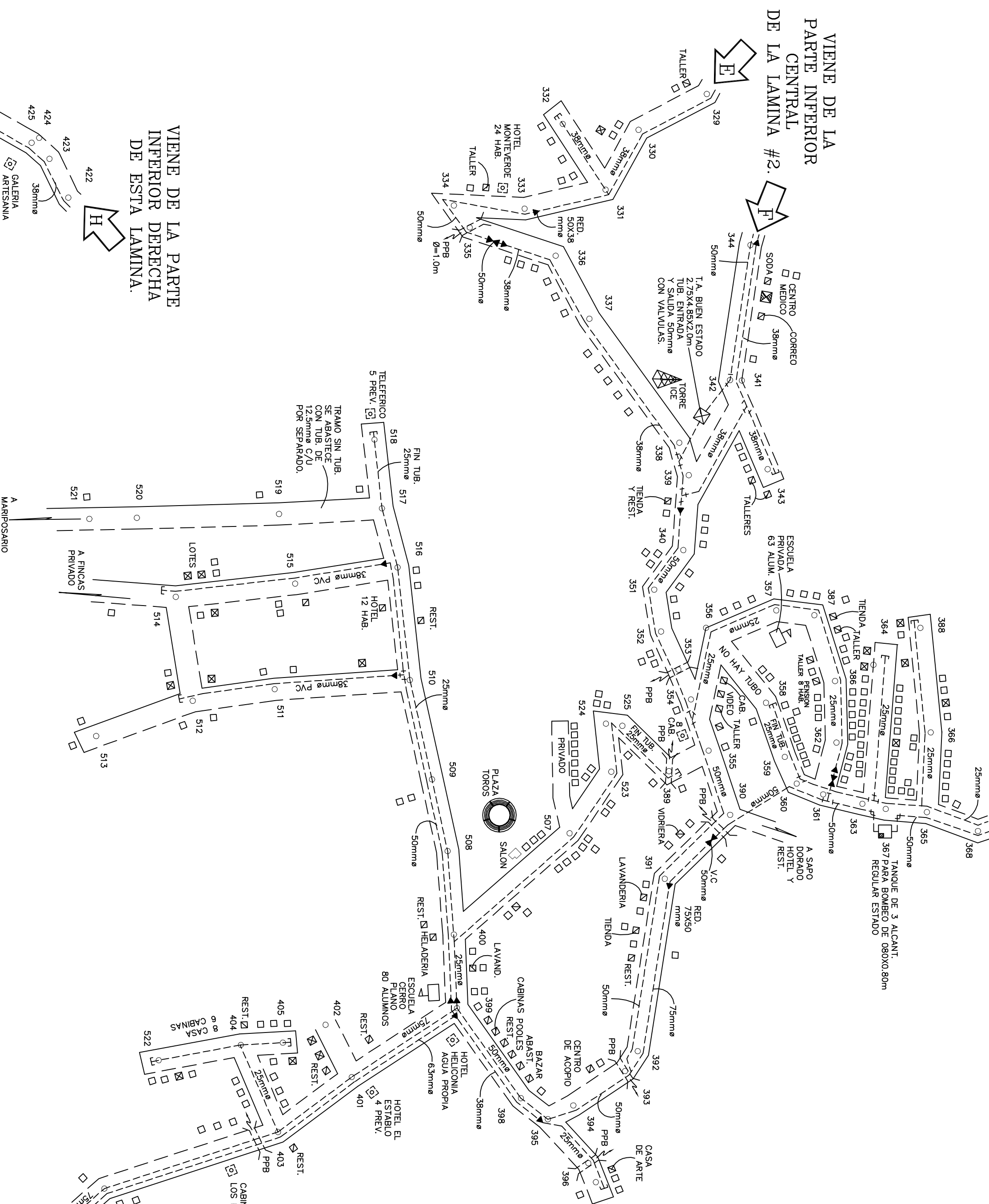

VIENE DE LA PARTE  
DERECHA MEDIA  
DE ESTA LAMINA

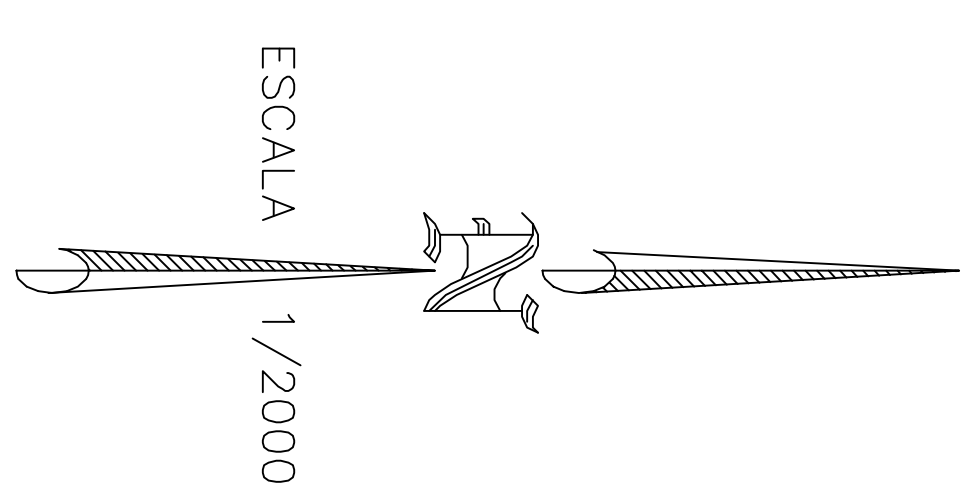
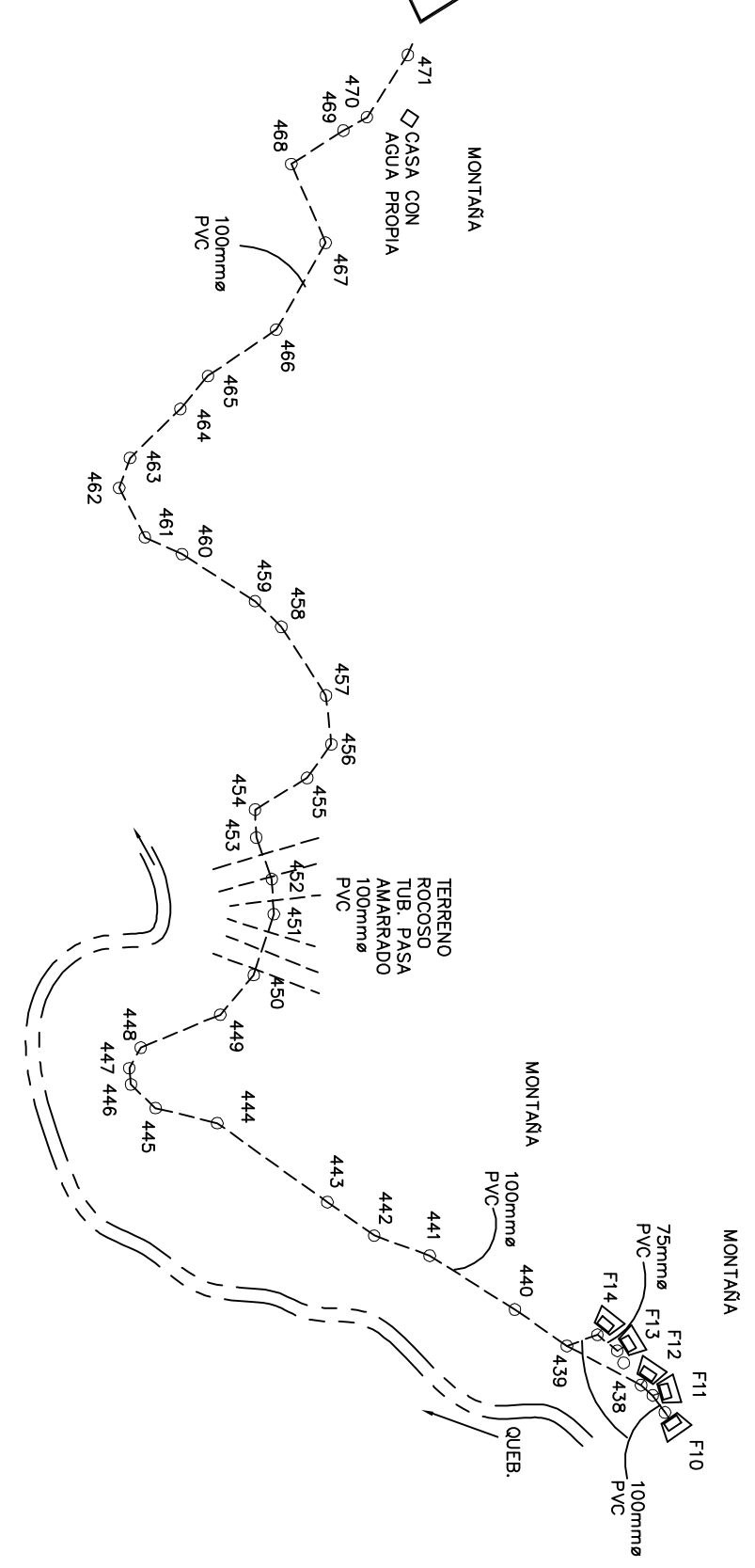

VIENE DE LA PARTE  
INFERIOR DERECHA  
DE ESTA LAMINA.

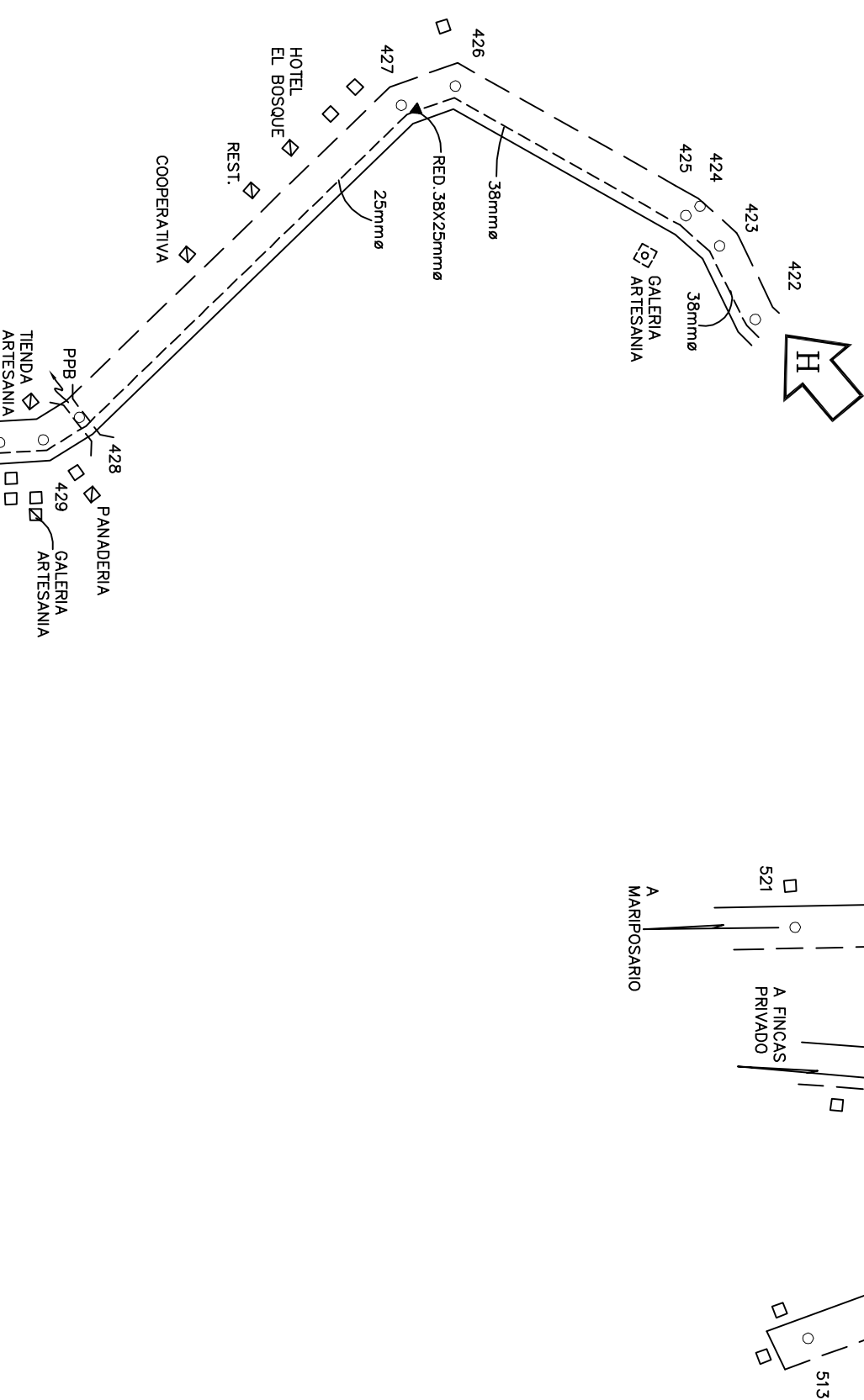

CONTINUA EN LA PARTE  
INFERIOR IZQUIERDA  
DE ESTA LAMINA.

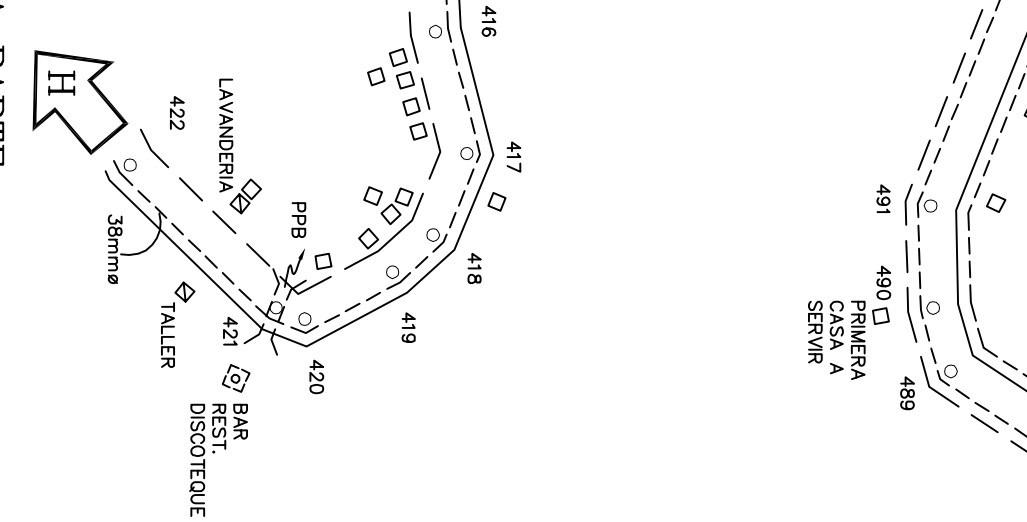

CONTINUA EN LA PARTE  
SUPERIOR DERECHA  
DE ESTA LAMINA.

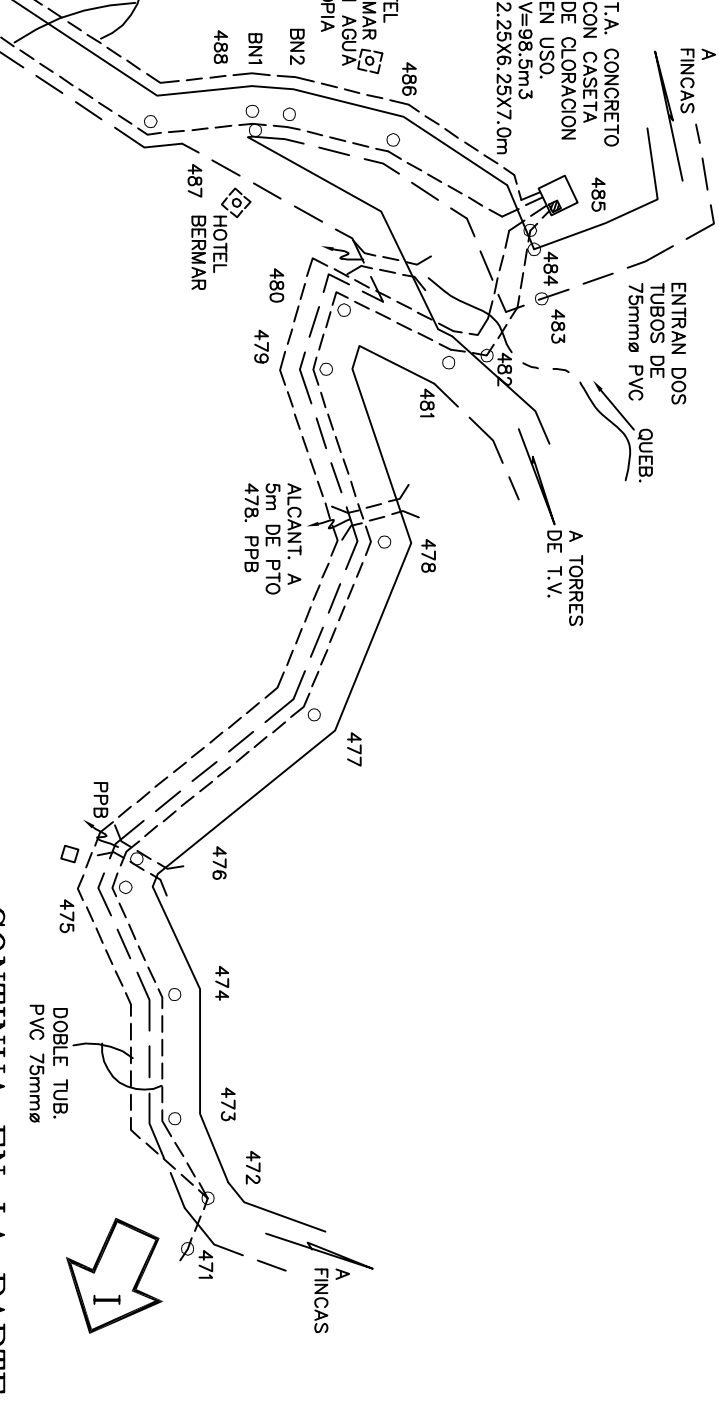

ESTUDIOS BASICOS

CUADRILLA :	DE C. HERNANDEZ	FECHA :	30/01/04
LIBRETTAS :	282T / 276T	NOMBRE DEL ARCHIVO :	COORDENADAS STA ELENA
		CALCULO :	PLOTEO Y DIBUJO :
			A. ROJAS M.

**INSTITUTO COSTARRICENSE DE ACUEDUCTOS Y ALCANTARILLADOS**  
DIRECCION DE OBRAS RIJALES DURA  
DESARROLLO DE PROYECTOS

STA ELENA Y CERRO PLANO DE MONTEVERDE

PROVINCIA :	PUNTARENAS	CANTON :	PUNTARENAS	DISTRITO :	MONTEVERDE
CONTENIDO :	ESTUDIO BASICO	HUJA DEL TGA :	JUNIAS 3246 IV	FECHA :	ABRIL, 2004
RESPONSABLE DE ESTUDIOS BASICOS :	I. T. GERMAN CHAVARRIA C.	RESPONSABLE DE DISEÑO :			
DISEÑO :					